

Querschnitt 02
Küche - Cafeteria

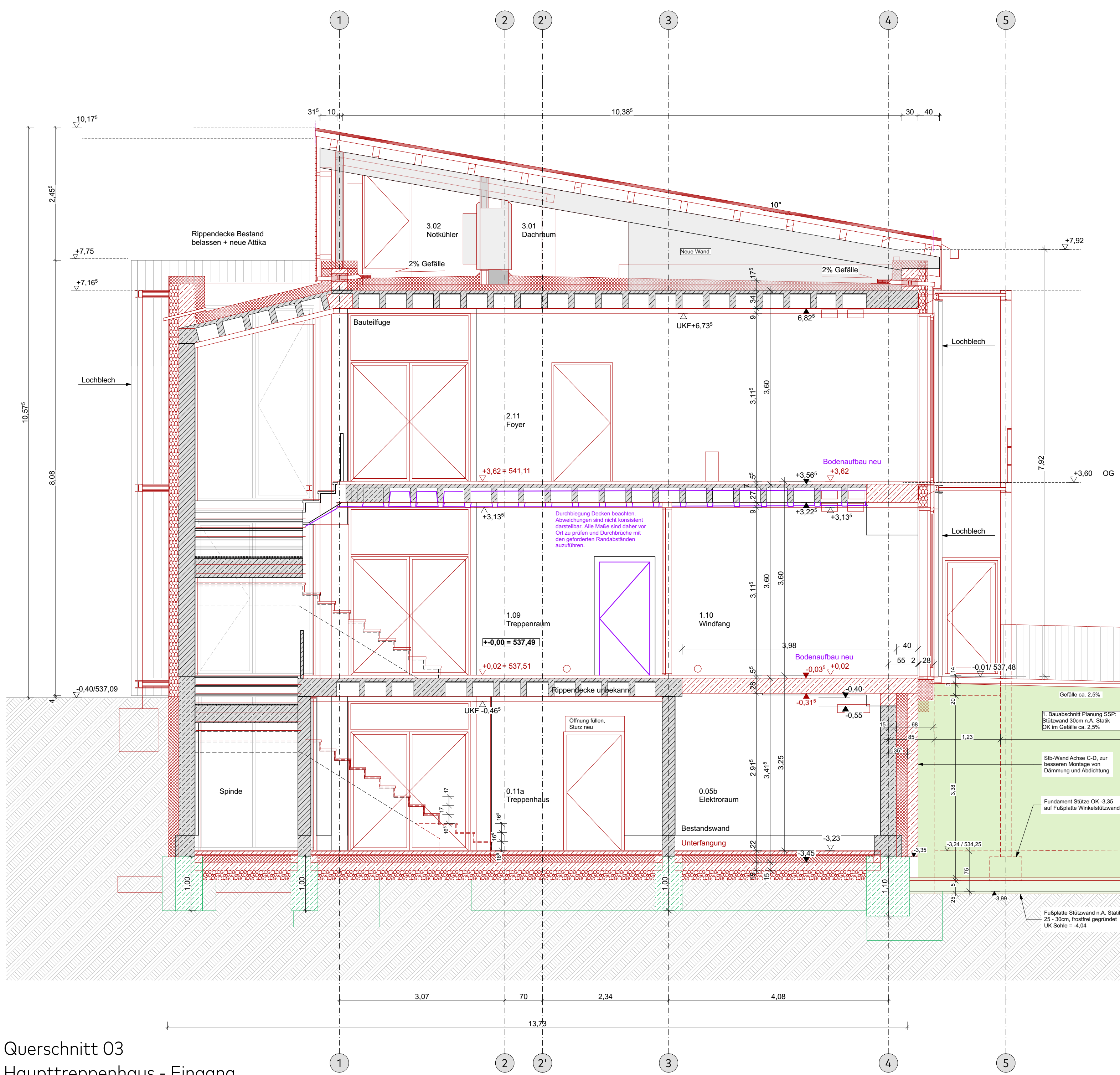

Querschnitt 03
Haupttreppenhaus - Eingang

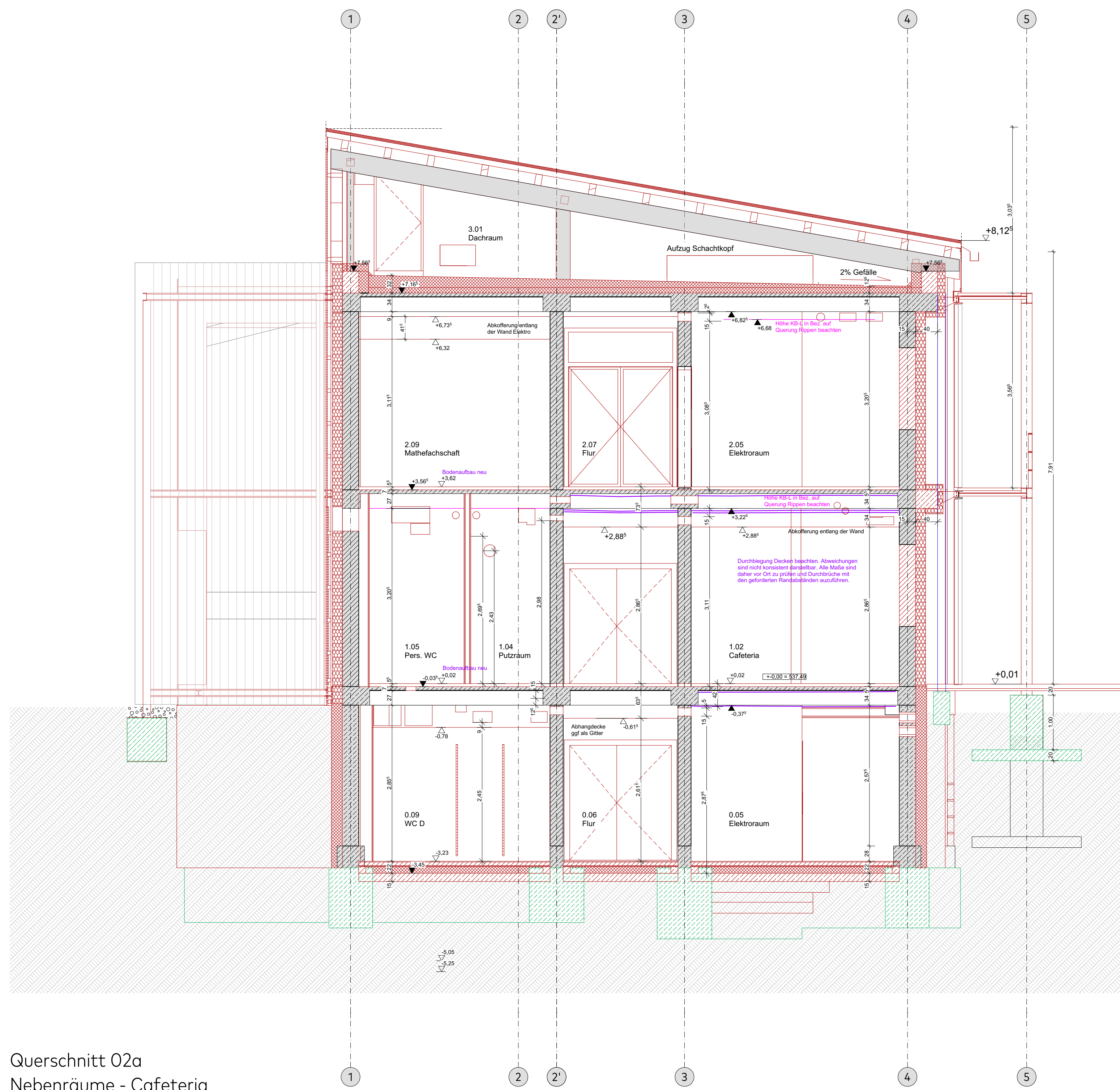

Querschnitt 02a
Nebenräume - Cafeteria

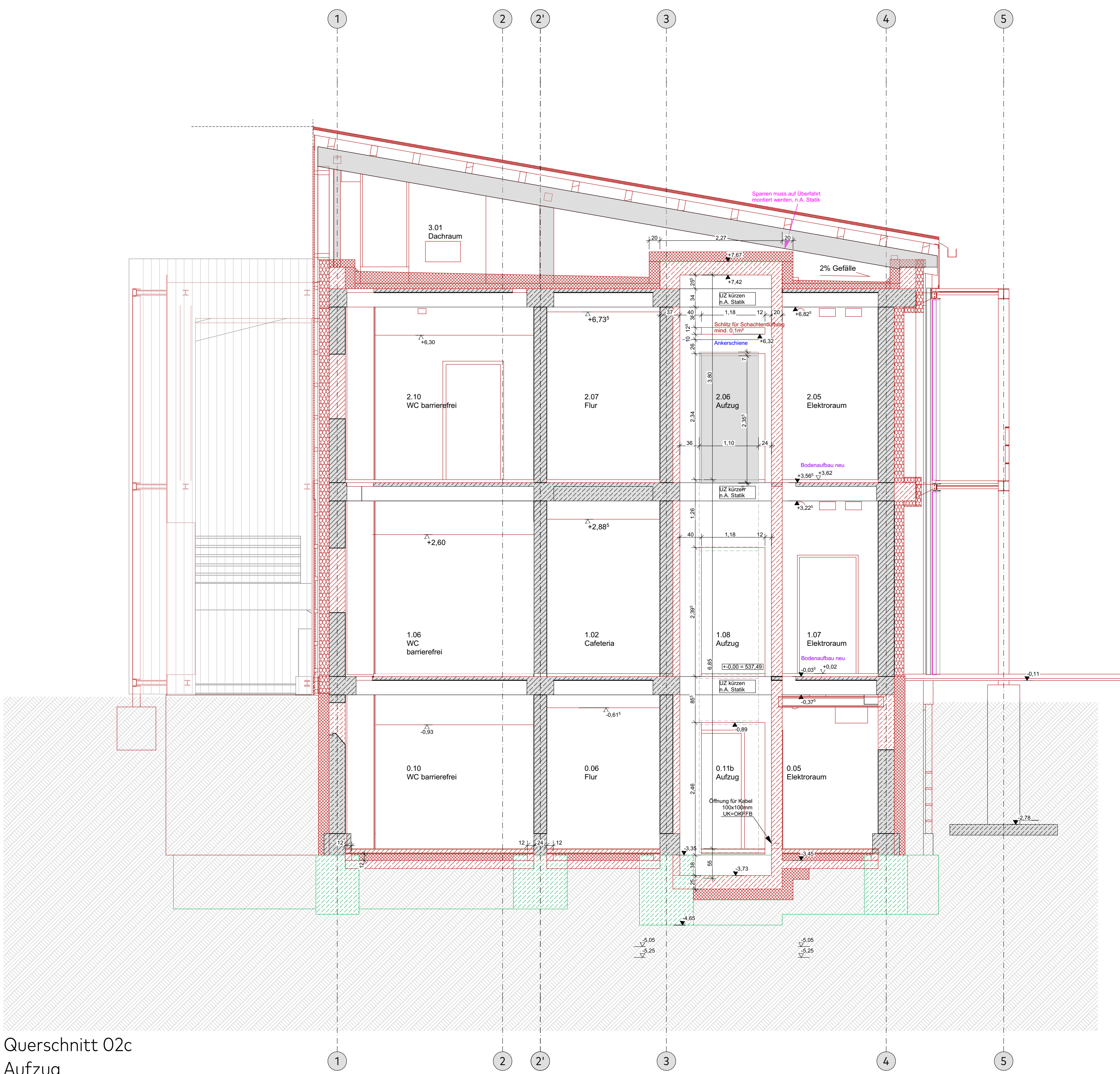

Querschnitt 02c
Aufzug

LEGENDE

GEWERKE:
S = Sanitär
H = Heizung
L = Lüftung
K = Kälte
E = Elektro

BAUTEILE:
Deckendurchbruch
Wanddurchbruch
Bodenschlitz
Bodendurchbruch
Abbruch
FD = Fundamentdurchbruch
FA = Fundamentaussparung
FS = Fundamentschlitz
WD = Wanddurchbruch
WA = Wandaussparung
WS = Wandschlitz senkrecht
WW = Wandschlitz waagrecht
DD = Deckendurchbruch

LAGE:
OK Fertigbau
UK Fertigbau
OK Rohbau
UK Rohbau
SPR Deckensprung fertig
SPR Deckensprung roh
VK Vorderkante
OK Oberkante
OKR = Oberkante roh
OKF = Oberkante fertig
BRH = Brüstungshöhe
LH = lichte Höhe
RD = Rohdecke
FFB = Fertigflusboden
RFB = Rohflusboden
AD = abgehängte Decke
STG = Steigung

BAUSTOFFE:
Holzkonstruktion
Mineralfüllung
XPS/EPS
Schaumglas
Stahlbeton
Mauerwerk
Betonfertigteil
Trockenbau

Sämtliche Maße sind vom Unternehmen eigenverantwortlich am Bau zu prüfen.
Alle Werkpläne sind nur in Verbindung mit den gültigen Schal- und Bewehrungsplänen der Tragwerksplanung sowie den Durchbruchplänen der Fachplanung gültig und/oder den ergänzenden Angaben.
Der Abbruch von Bauteilen ist gemäß den Angaben der Tragwerksplanung zum Arbeitsablauf zu erfolgen.
Das ausführende Unternehmen ist verpflichtet, den die Auftraggeber in auf etwaige Unstimmigkeiten der Ausführungsunterlagen hinzuweisen (VOB, § 3.3).
Alle Höhenkoten beziehen sich auf die Höhenlage ±0.00.
Türhöhen beziehen sich auf die Oberkante Fertigflusboden.
Öffnungsmaße Türen von OK FFB bis UKR Surz.

Querschnitte 02-03
3427-KHG-ARC-SC-XX-003-5f04-Querschnitte 02-03

ARCHITEKT

BAUHERR & BAUVORHABEN
Vertreten durch:
Gemeinde Grafelfing, Abteilung 5
Rufstraße 2
82166 Grafelfing
DETAILS

Kurt-Huber-Gymnasium Grafelfing
Adolfen-Silber-Platz 2
82166 Grafelfing

3427 Schnitte
Querschnitte 02-03

Projekt Nummer: 3427
Planungsphase: LPH 5
Planungsstand: WP 02
Maßstab: 1:50

Blattgröße: 1400x900 mm
Plandatum: 13.11.2024
Druckdatum: 10.06.2025 13:55
Bearbeiterin: MO, IS, TB

PLANNUMMER: 3427-KHG-ARC-SC-XX-003-5f04-
INDEX: 04